

Association La LM Company



Rapport d'activité
2023-2024

SOMMAIRE

- 1. CARTE D'IDENTITÉ DE L'ASSOCIATION**
- 2. LES ADHÉRENTS 2023-2024 DE LA LM Company**
- 3. LES PRESTATIONS DU BAA DE LM Company**
- 4. LE BAAM DE SEINE-SAINT-DENIS**
- 5. L'ESPACE 97**
- 6. LES ÉVÉNEMENTS 2023-2024**
- 7. LES PARTENAIRES 2023-2024**

1. CARTE D'IDENTITÉ DE L'ASSOCIATION

Nom et raison sociale : **Association LM Company**

Objet : **Bureau d'accompagnement artistique**

Adresse du siège social : **15 Rue Charles Schmidt – 93400 Saint-Ouen**

Téléphone : 01.42.77.39.42

Email: LMcompany05@gmail.com

Site Internet : **www.lmcompany.fr**

N° SIRET : **421 705 427 00068**

Code APE / NAF : **9001 Z**

Forme juridique : **Association loi 1901**

Date de création de la structure : **01/02/1993**

Nombre d'emplois : **1,5 permanent**

Formateurs : **6**

Nombre de bénévoles : **6**

Adresse du lieu d'activités : **97,rue des Orteaux 75020 Paris**

Responsable légal **GASSAMA Alain, Président**

2. LES ADHÉRENTS 2023-2024 de LM Company

L'association LM Company offre un ensemble de services variés à ses adhérents, que ce soit en termes de conseil au sein du Bureau d'Accompagnement Artistique ou à travers la location de ses locaux pour la mise en place de leurs activités. Parmi les adhérents de LM Company, on dénombre deux types d'adhérents, les adhérents à titre individuel et les associations.

ARTISTES INDÉPENDANTS



Concernant les adhérents à titre individuel, LM Company comptabilise 80 adhérents en 2023, ayant pour activités un ou plusieurs des domaines suivants:

3. LES PRESTATIONS DU BAA

L'association LM Company a fondé en 2005 le Bureau d'Accompagnement Artistique (BAA), pour aider les créatifs indépendants et les professionnels du secteur culturel et événementiel d'Ile de France, en les accompagnants dans leurs tâches de gestion, de communication, et en leur facilitant l'accès à la connaissance et aux informations nécessaires pour évoluer dans le milieu artistique.

En plus des missions assurées par le Bureau d'Accompagnement Artistique, LM Company propose un accompagnement « promotionnel ». En effet, il est de plus en plus difficile pour un artiste d'étendre son réseau, de se faire connaître, LM Company propose donc différentes aides afin de leur construire une identité visuelle grâce la réalisation de shooting photos par exemple ou encore, de clips vidéos, flyers/posters et pochettes de CDs. De plus, grâce à sa newsletter (25000 mails) et aux réseaux sociaux LM Company peut présenter les artistes qui le souhaitent sur l'ensemble de son réseau.



BAA & BAAM

BUREAU D'ACCOMPAGNEMENT ARTISTIQUE (mobile)

COMPILATIONS

AUDIOVISUEL

GRAPHISME

Devenir organisme de formation

Accompagnement des Artistes

L'association LMcompany a fondé en 2005 le Bureau d'Accompagnement Artistique (B.A.A.) afin d'aider à l'insertion professionnelle des Artistes.

C'est en les aidant à développer leur projet, en les accompagnant dans la création et la gestion de leur structure et dans la communication autour de leur projet que nous participons à leur professionnalisation sur le marché artistique.

Vous pouvez lire plus de nos prestations comme le graphisme et l'audiovisuel [ici](#).

Conseils juridiques...

Depuis 1993, l'association LMcompany travail avec un grand nombre d'artistes d'Île-de-France et leur permet d'aller à la rencontre d'un public.

Les artistes encadrés au sein du B.A.A peuvent bénéficier du savoir faire de la LM Company.

Nous proposons :

- La recherche de studios d'enregistrements en lien avec nos partenaires
- La commercialisation de votre album sur Believe /Tunecore
- Vendre son spectacle, faire un budget, trouver un distributeur, un tourneur, monter son Label, les contrats... autant de tâches qui font partie du quotidien des artistes, tout autant que la création.
- L'adhésion à la SCPP, l'ADAMI pour les artistes
- La réalisation et la proposition d'un plan de communication avec nos partenaires

Conseils artistiques...

Nous proposons, dans le cadre de l'accompagnement :

- Des **Formations** dans l'audiovisuel, la musique
- La réalisation de **Shootings** photos pour un book
- La réalisation de **Pochettes** de CD et de logos
- La création et l'exécution d'un plan de **Community Management**
- La création d'un **Site Internet**
- La réalisation de **Dossiers de Presse**

Référez-vous à nos prestations audiovisuelles [ici](#).

Sondages pour les artistes...

- [Artistes Audiovisuel](#)
- [Artistes Musiciens](#)
- [Artistes Comédiens](#)
- [Artistes Graphiques/Plastiques](#)
- [Artistes Danseurs](#)

NOS ARTISTES BELIEVE

Dans le cadre du Bureau d'Accompagnement Artistique, LM company offre la possibilité aux musiciens adhérents de distribuer en ligne de leurs albums grâce à son partenariat avec Believe Digital. Les albums sont distribués et disponibles sur plus d'une centaine de plateformes de téléchargement (amazon, deezer...) via Believe. L'association récupère 10% des ventes de disques. En 2018, LM company a distribué 8 artistes avec Believe. Du Hip-hop à la World Music en passant par le Reggae, La Métisse soutient ainsi les artistes indépendants en tous genres, la plupart des albums étant autoproduits.



4. LE BAAM 93

Fort de son succès depuis 2014, le Bureau d'Accompagnement Artistique situé à Paris (20e) est devenu mobile. Dans le but d'instaurer plus de proximité avec les bénéficiaires des minimas sociaux (RSA), LM Company a étendu son action et se déplace dans différentes villes d'Ile-de-France, en Seine-Saint-Denis, où on a par le passé instauré une permanence dans les relais sociaux culturels partenaires.

Bureau d'accompagnement artistique mobile 93

Qualiopi processus certifié
RÉPUBLIQUE FRANÇAISE
Le ministère chargé de l'égalité des territoires et de la politique d'action sociale
Agence de Normandie

Boîte à outils | L'équipe pédagogique | Nos artistes BAAM 93

Les Agences Locales Insertions 93 | Les formations 2024 que nous proposons aux artistes inscrits au RSA

Le BAAM93 (Bureau d'Accompagnement Artistique Mobile) est un projet qui permet d'apporter un service de conseil et de formation auprès des allocataires bénéficiaires du RSA, (Orientation vers des ateliers spécialisés, développement et conseil sur les projets, finalité de contrat de travail). Les conseillers de LM Company identifient en lien avec le conseiller Pôle Emploi/RSA de l'allocataire les axes de conseil et les besoins en ateliers de formations pour assurer son retour vers l'emploi. Le suivi par le Bureau d'Accompagnement Artistique est gratuit pour nos bénéficiaires aux RSA, sur une période de un an. L'association bénéficie d'un réseau riche de professionnels du spectacle toujours en demande de recrutement. Nous souhaitons à la fois partager notre expertise dans l'accompagnement des artistes et travailler sur l'insertion.

Prise en main de l'outil F-RSA | F-RSA | in | Calendrier

Notre règlement intérieur | Fiches métiers | Les métiers de l'audiovisuel

Sites emploi | Rapport d'activité 2022 | Bilan B.A.A.M93 2022

Book photo | Composite | Sondage de Satisfaction BAAM

Toutes personnes qui s'engagent dans le BAAM 93 signent simultanément le règlement intérieur de la LM Company.

seine-saint-denis
LE DÉPARTEMENT

Acteur de la formation professionnelle



Nos formules de Formations à la carte

Formations en Présentiel
La formation professionnelle en présentiel est une période de formation effectuée au sein de notre centre de formation. Les cours sont assurés de 9h30 à 17h30.



Effectif : 8 personnes en présentiel. L'effectif restreint permet un suivi personnalisé.
Profil : Toute personne souhaitant s'initier ou se perfectionner: Musiciens, compositeurs, arrangeurs, beatmakers, ingénieurs du son, techniciens, monteurs vidéo...
Pré-requis : Entretien téléphonique ou rendez-vous afin d'évaluer votre profil et vos objectifs.



Matériel : Chaque stagiaire dispose d'un poste 27 pouces puissant mac équipé. Le formateur dispose d'une carte son RME UFX ou d'une Apollo Twin, et d'une paire d'enceintes de monitoring Focal.

Salle de formation : L'acoustique des salles est traitée.



DATES DE FORMATION

Les sessions se déroulent sur 35 ou 70 heures, du lundi au vendredi, de 9h30 à 17h30. Formation sur mesure en présentiel sur demande.

Nos formations 70 heures sur 10 journées.

Pro Tools en M.A.O.

3 470 euros total
06/05/24 au 17/05/24 [pré-inscription](#)

Adobe Premiere Pro

2 990 euros total
20/05/24 au 31/05/24 [pré-inscription](#)

Adobe Photoshop

2 900 euros total
10/06/24 au 23/06/24 [pré-inscription](#)

Nos formations 35 heures 5 jours

Adobe InDesign

1 400 euros total
08/04/24 au 12/04/24 [pré-inscription](#)

Adobe Premiere Pro

1 500 euros total
15/04/24 au 18/04/24 [pré-inscription](#)

Community Management, Edition et Communication

1 700 euros total
22/04/24 au 26/04/24 [pré-inscription](#)

Adobe Photoshop

1 500 euros total
01/07/24 au 05/07/24 [pré-inscription](#)

Pro Tools

2 500 euros total
03/06/24 au 07/06/24 [pré-inscription](#)

CONTACTEZ-NOUS

01.42.77.39.42 / 06 52 26 97 39

[Formulaire de contact](#)

Nos formations 70 heures sur 10 journées.

Pro Tools M.A.O. : techniques d'enregistrement et de mixage

Adobe Photoshop :
créer des images, des éléments graphiques, des compositions et des illustrations uniques.

Adobe Premiere Pro :
l'application de montage par excellence, qui vous permet de produire rapidement tout type de vidéo.

Nos formations 35 heures 5 jours
Adobe Photoshop :
Retouchez vos photos sur ordinateur et iPad, et créez des images, des éléments graphiques et des illustrations uniques.

Adobe InDesign
Concevez la mise en page d'affiches, de livres, de rapports et de brochures d'exception pour le print et le digital.

Adobe Premiere Pro
Réalisez et montez des vidéos de haute qualité, avec musique, sons et effets, pour le cinéma, la télévision et le web.

Community Management, Edition et Communication
La communication est essentielle à chaque projet. La communication permet d'établir une relation avec autrui. Elle est à l'origine de la transmission du projet à quelqu'un. Ainsi, la communication devient un outil indispensable dans la réalisation finale d'un projet afin de le promouvoir et d'en informer le public.

Techniques de tournage Reporter d'Images.
Réaliser un document audiovisuel, c'est transformer une idée en images ayant un sens, une articulation et une continuité dramatique quel qu'en soit le domaine (fiction, documentaire ou reportage). C'est prendre son sujet en main. C'est le diriger. C'est savoir travailler en équipe.

Pro Tools
Pro Tools est la référence mondiale. Irremplaçable et inégalée, la plateforme de Production Audio demeure la plus utilisée pour la création et le mixage de compositions musicales de haute qualité.

Formations réalisées:

- **Photoshop**



Retouchez vos photos sur ordinateur et iPad, et créez des images, des éléments graphiques et des illustrations uniques.

- **Premiere Pro**



Réalisez et montez des vidéos de haute qualité, avec musique, sons et effets, pour le cinéma, la télévision et le web.

- **Community Managment**



La communication est essentielle à chaque projet. La communication permet d'établir une relation avec autrui. Elle est à l'origine de la transmission du projet à quelqu'un. Ainsi, la communication devient un outil indispensable dans la réalisation finale d'un projet afin de le promouvoir et d'en informer le public.

- **Adobe InDesign**



Concevez la mise en page d'affiches, de livres, de rapports et de brochures d'exception pour le print et le digital.

- **Pro Tools**



Pro Tools est LA référence mondiale. Irremplaçable et inégalée, la plateforme de Production Audio demeure la plus utilisée pour la création et le mixage de compositions musicales de haute qualité.

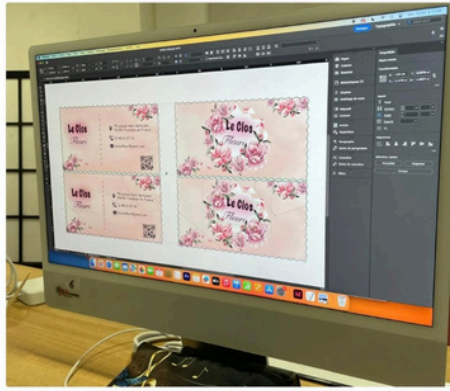

Quelques photos:



Formation InDesign du 08/04/2023 au 12/04/2023

Formation Adobe Première PRO du 15/04/2024 au 19/04/2024



Formation Pro Tools du 16/10/2023 au 20/10/2023

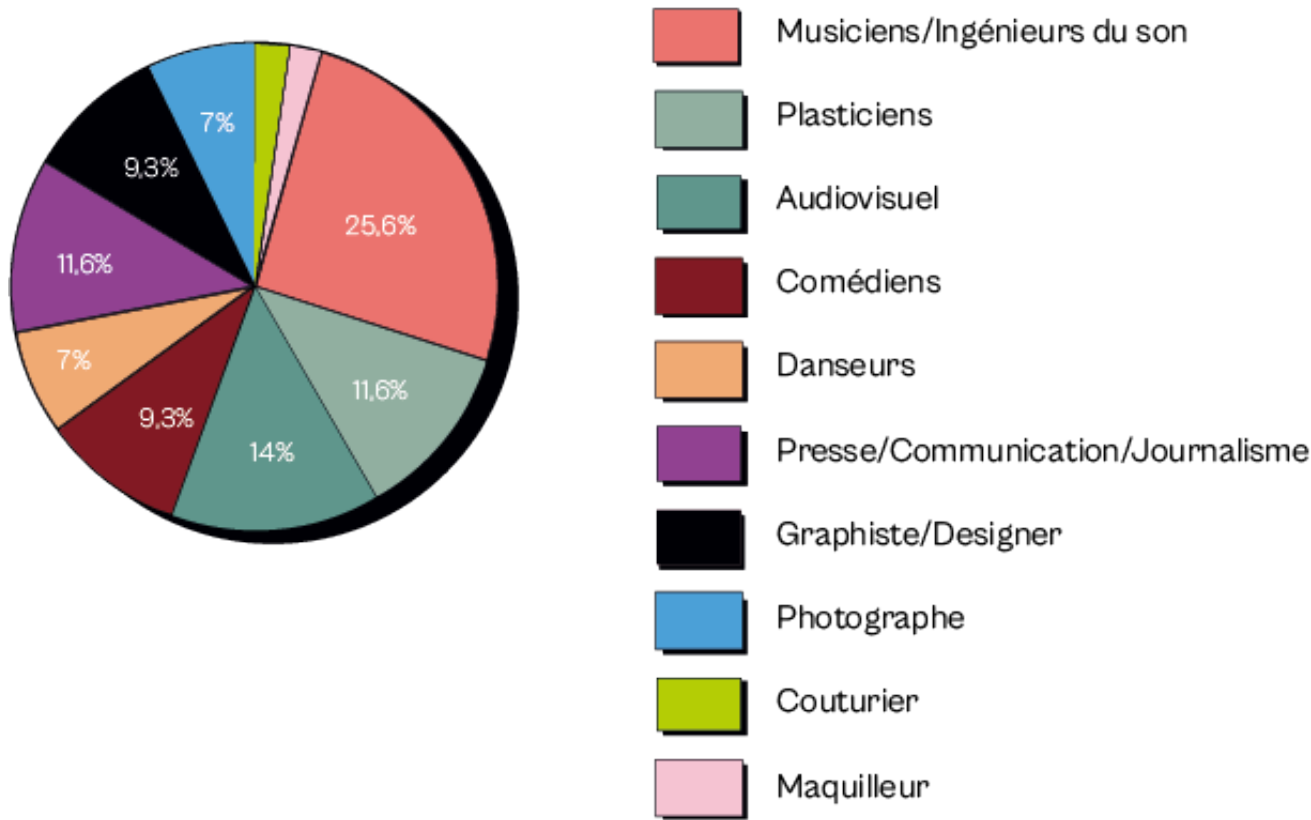

Secteurs d'activité des artistes accompagnés par le Bureau d'Accompagnement Artistique LM Company en 2023-2024

43 Bénéficiaires formations audiovisuels

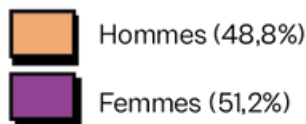
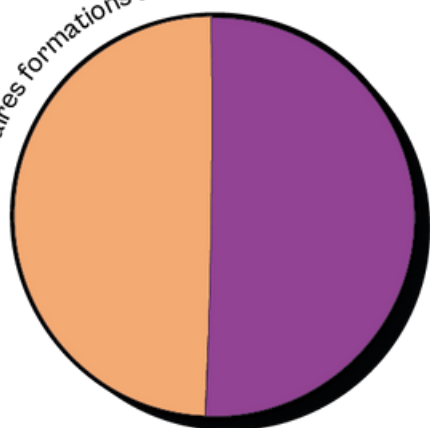

81 Bénéficiaires BAAM 93

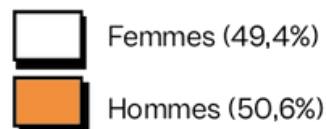
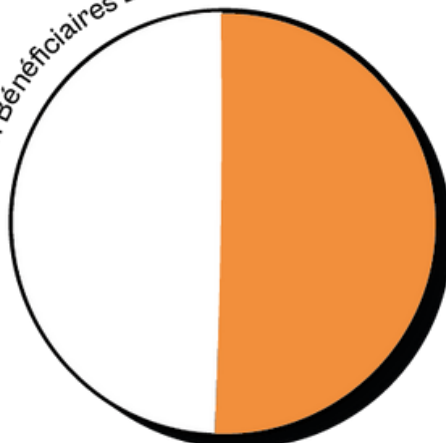

Nombre de bénéficiaires dans les formations BAAM 93

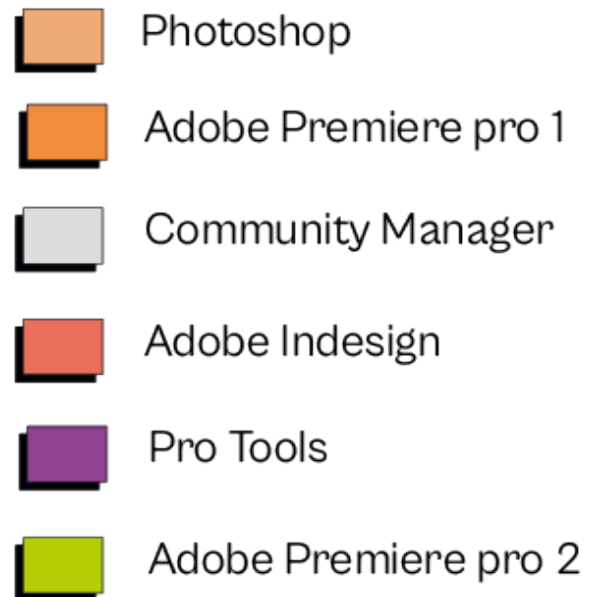

Quel est l'aboutissement du suivi des artistes ?

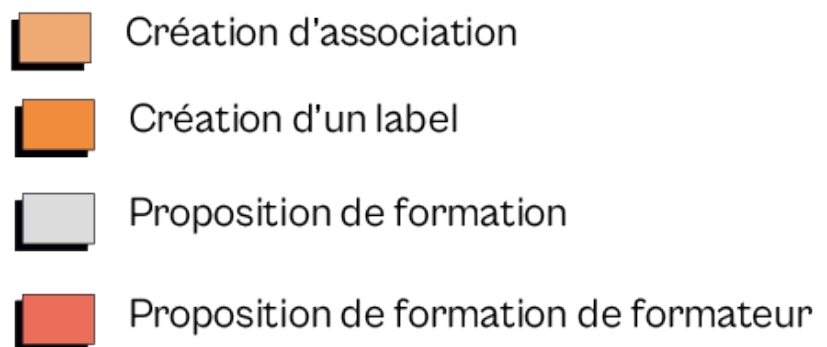
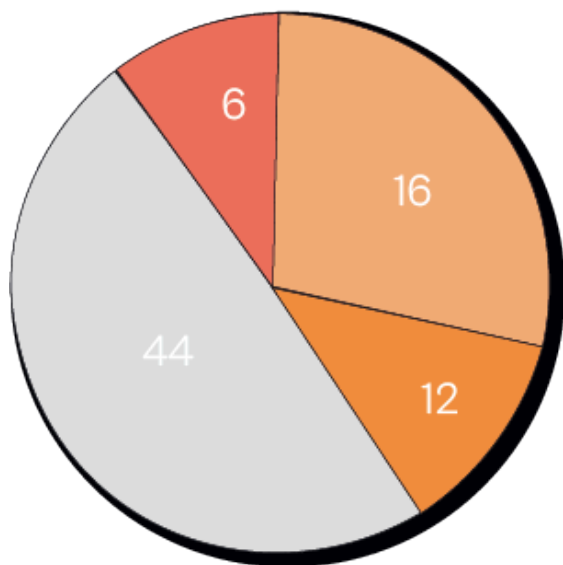

La viabilité du projet :

<p><i>A qui rend-il service ?</i></p>	<ul style="list-style-type: none">- Aux bénéficiaires du RSA qui rencontrent des interlocuteurs conscients des difficultés du monde du spectacle et du secteur audiovisuel (interlocuteurs = professionnels du secteur)- Aux artistes et techniciens allocataires du RSA qui créent le réseau BAAM93 tout en s'aidant les uns les autres.- Aux conseillers en insertion qui rencontrent une aide afin de valider le projet artistique des bénéficiaires et qui reçoivent un jugement extérieur de la viabilité de leur projet.
<p><i>Sur quoi le projet agit-il?</i></p>	<ul style="list-style-type: none">- Le projet agit sur le nombre d'artistes et de techniciens bénéficiaires du RSA qui reste une part importante des bénéficiaires en général- Sur le discours de La LM Company: conseiller les allocataires du RSA oblige à garder comme ligne de mire : le retour à l'emploi
<p><i>Quel est son but ?</i></p>	<ul style="list-style-type: none">- Dans l'absolu: permettre au plus grand nombre de retrouver un emploi- Concrètement :<ol style="list-style-type: none">1) Informer au mieux les bénéficiaires de l'action des dispositifs qui sont à leur portée afin de devenir indépendant dans l'exercice du métier souhaité.2) Mettre en réseau les différents bénéficiaires afin de mettre à contribution les compétences de chacun au service de tous.

BILAN BAAM 2023-2024 :

Le Bureau d'Accompagnement Artistique Mobile de Seine-Saint-Denis a accompagné 80 personnes et a formé 43 personnes en 2023. Ces derniers ont pu bénéficier d'un entretien personnalisé et de l'aide nécessaire à la réalisation de leur projet.

LE SUIVI DES BÉNÉFICIAIRES

Pour le BAAM 93, nous avons effectué une demande de formation pour 43 personnes, mais également une aide à la création d'association, un accompagnement promotionnel, et visuel (book photo, Believe, recherches de partenaires...).

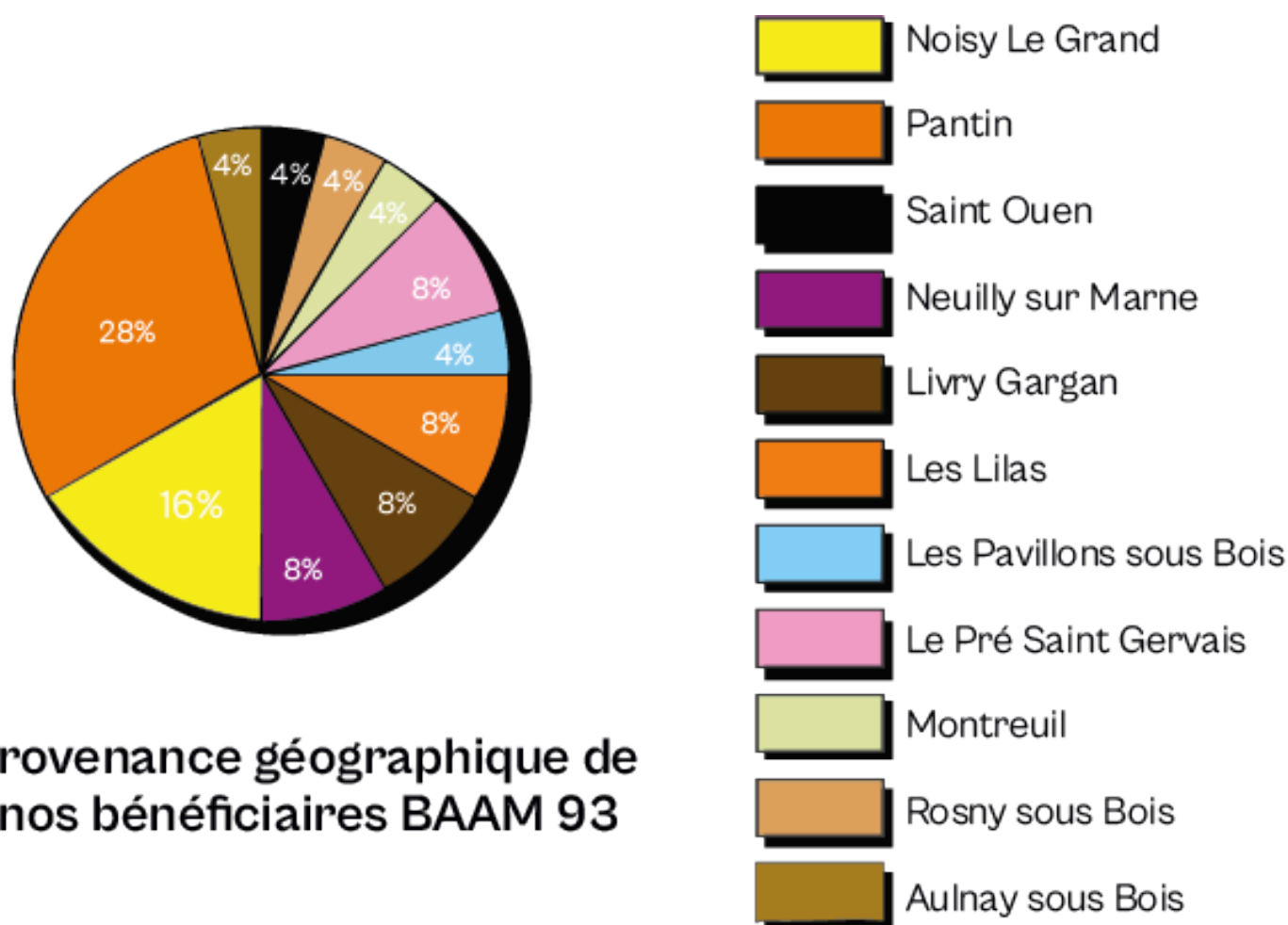

Exemple de promotion d'artistes sur notre site dans le cadre du BAAM 93 :

Découvrez nos Artistes

believe digital

KANDY GIRA

Lina Slatkic

Hojwa Nay'

AL SAIBO

M3E

Kevin Gougeon

LUZ



BOOKINGS

FICHE TECHNIQUE

Du haut de ses vingt et un ans, Luz navigue entre insouciance et sagesse. Elle rencontre la musique très jeune, bercée par la sensibilité musicale de ses parents. Elle s'est construite un univers musical aussi éclectique que classique autour du Buena Vista Social Club, du Rap Français de sa génération, des prodiges de la chanson française et plus tardivement de la Soul et de l'Indie Pop.

Élève brillante, elle s'émancipe dès l'âge de quatorze ans. Elle passe alors par l'école du cirque où elle décroche son BAC, puis intègre la prestigieuse école de Sciences Po, qu'elle quittera pour continuer son chemin en musique.

Entre 2020 et 2021, elle écrit, compose et interprète huit titres réunis dans son premier EP "Petite Luz" aux teintes électropop. Ils narrent sa vision de l'amour, du rapport à l'autre et à soi-même parce que comme elle le chante, si elle ne parle pas d'amour, elle parle de quoi ? Sensible, sensuelle, elle explore avec intelligence et finesse les méandres amoureux.

Si l'intimité de ses textes, principalement francophones, lui colle à l'âme, elle s'ouvre désormais à des univers musicaux nouveaux en intégrant le conservatoire en chant jazz. Ses nouvelles compositions, attendues pour 2024, sont imprégnées d'une esthétique plus acoustique qu'il est d'ores et déjà possible de découvrir en concert.



Nouveau EP " Petite Luz"

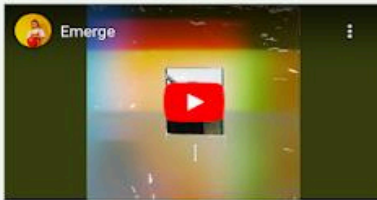

LUZ - Emerge (EP Petite LUZ)



LUZ - Petite LUZ (EP Petite LUZ)

Concert à venir

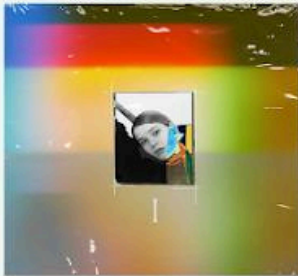

Chanteuse à la voix claire, LUZ souffle ses textes. Si l'intimité de sa musique lui colle à l'âme, elle explore aujourd'hui de nouveaux univers musicaux, plus organiques. Intégrant pour la première fois la flûte traversière en live, on peut (re)découvrir certaines des chansons de son dernier EP "Petite Luz" un format acoustique, aux teintes électropop ainsi que ses dernières compositions, attendues pour 2024.

- le mercredi 8 mars 2023
- Adresse : Peniche Antipode
- Ouverture des portes : 19h



Écouter ma musique



Grisselle en Live Session



LUZ - Spleen



LUZ - No Man's Land

LES VIDÉOS

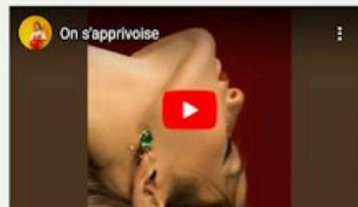

1. L'ESPACE 97

Nos locaux sont situés dans un immeuble du 20ème arrondissement de Paris (location Paris Habitat 100m2) dédié aux activités associatives, un cadre qui offre de nombreuses possibilités d'échanges et de mutualisation. C'est un lieu ouvert où les créatifs et techniciens indépendants de toutes disciplines – porteurs de projets, associations, compagnies – trouvent un environnement favorable, conseils, outils, et compétences pour mettre en place et développer leurs activités.



1. LES ÉVÉNEMENTS

Les évènements les plus fréquents sont les concerts, expositions, showcases, stages ... Cette année 2023, nous avons pu reprendre petit à petit et périodiquement différents évènements dont des expositions de nos plasticiens, des showcases, concerts, des manifestations artistiques ...



Nos partenaires :

Privés



Capture d'écran

au titre des catégories d'actions suivantes :
Actions de formation

Programme de certification

Décret n° 2019-564 du 6 juin 2019, Décret n° 2019-565 du 6 juin 2019, Arrêté du 6 juin 2019 relatif aux modalités d'audit associées au référentiel national, Décret n° 2020-894 du 22 juillet 2020 portant diverses mesures en matière de formation professionnelle, Arrêté du 24 juillet 2020 portant modification des arrêtés du 6 juin 2019 relatifs aux modalités d'audit associées au référentiel national qualité et aux exigences pour l'accréditation des organismes certificateurs, Arrêté du 7 décembre 2020 portant prolongation de la dérogation temporaire autorisant la réalisation d'un audit initial à distance, Guide de lecture du référentiel national qualité publié sur le site du Ministère du Travail

CERTIFICAT B03016

Valide du 20/12/2021 au 19/12/2024 - Première émission le 20/12/2021

Vérifiable sur [HYPERLINK "http://www.certif-icpf.org/"](http://www.certif-icpf.org/)www.certif-icpf.org

Accréditation N° 5-0616, portée disponible sur [HYPERLINK](http://www.cofrac.fr/)

["http://www.cofrac.fr/"](http://www.cofrac.fr/)www.cofrac.fr



atteste que

ASSOCIATION LMcompany

- 15 rue Charles Schmidt 93400 Saint Ouen Sur Seine France
métropolitaine Numéro de Déclaration d'Activité : 11755210775

est certifié

